Concentração de Homicídios no Município de Serra - ES
Período: 2023

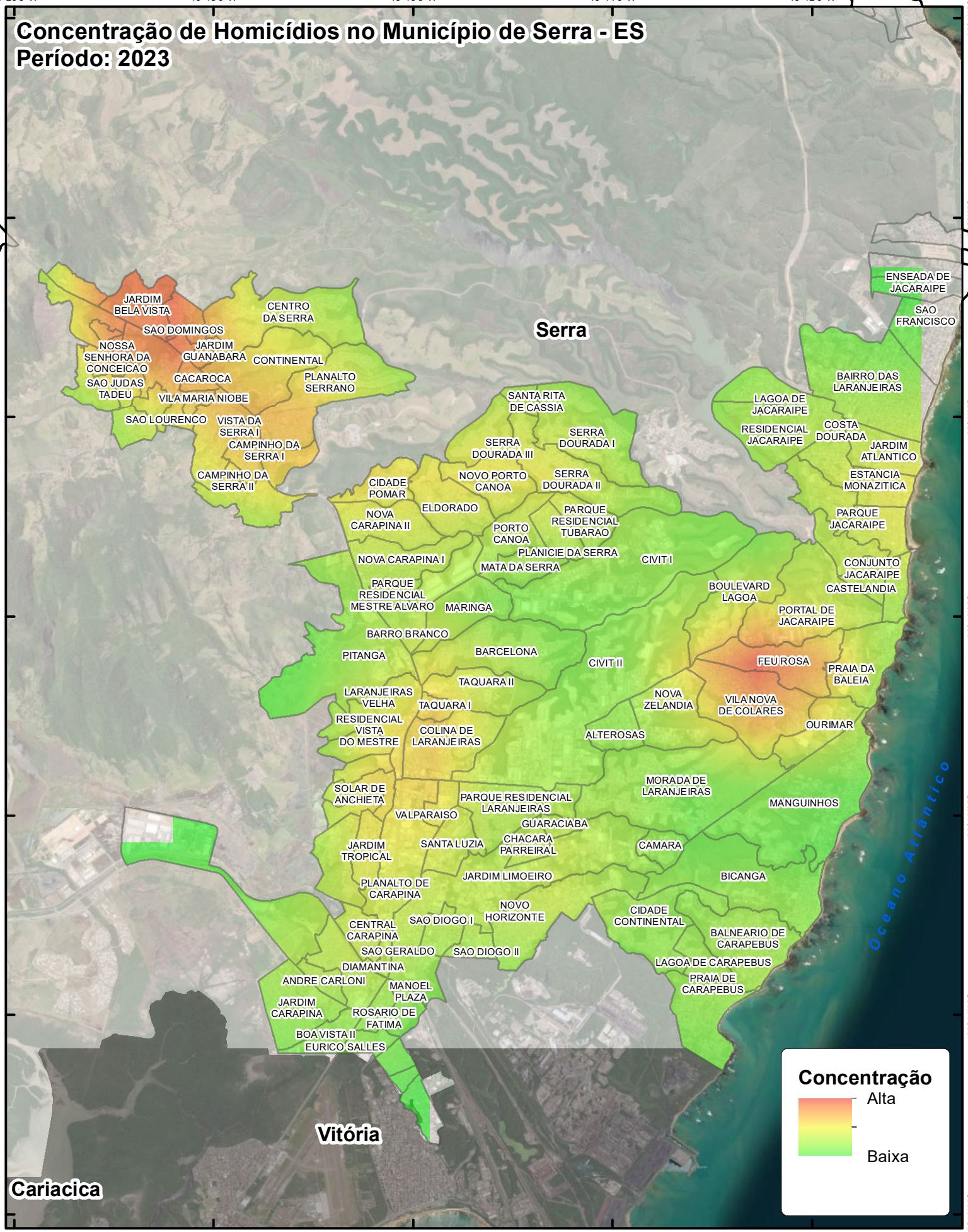

Governo do Estado do Espírito Santo
SESP - Secretaria de Estado da Segurança Pública e Defesa Social
GEOSP - Gerência do Observatório da Segurança Pública

N
W E
S

1,5 0,75 0 1,5 3 km

ESPIRITO SANTO OBSERVATORIO SEGURANÇA PUBLICA

Sistema de coordenadas: SIRGAS2000
Fonte: GEOSP/SESP; GEOBASES; IBGE.