Concentração de Homicídios no Município de Vitória - ES
Período: 2025

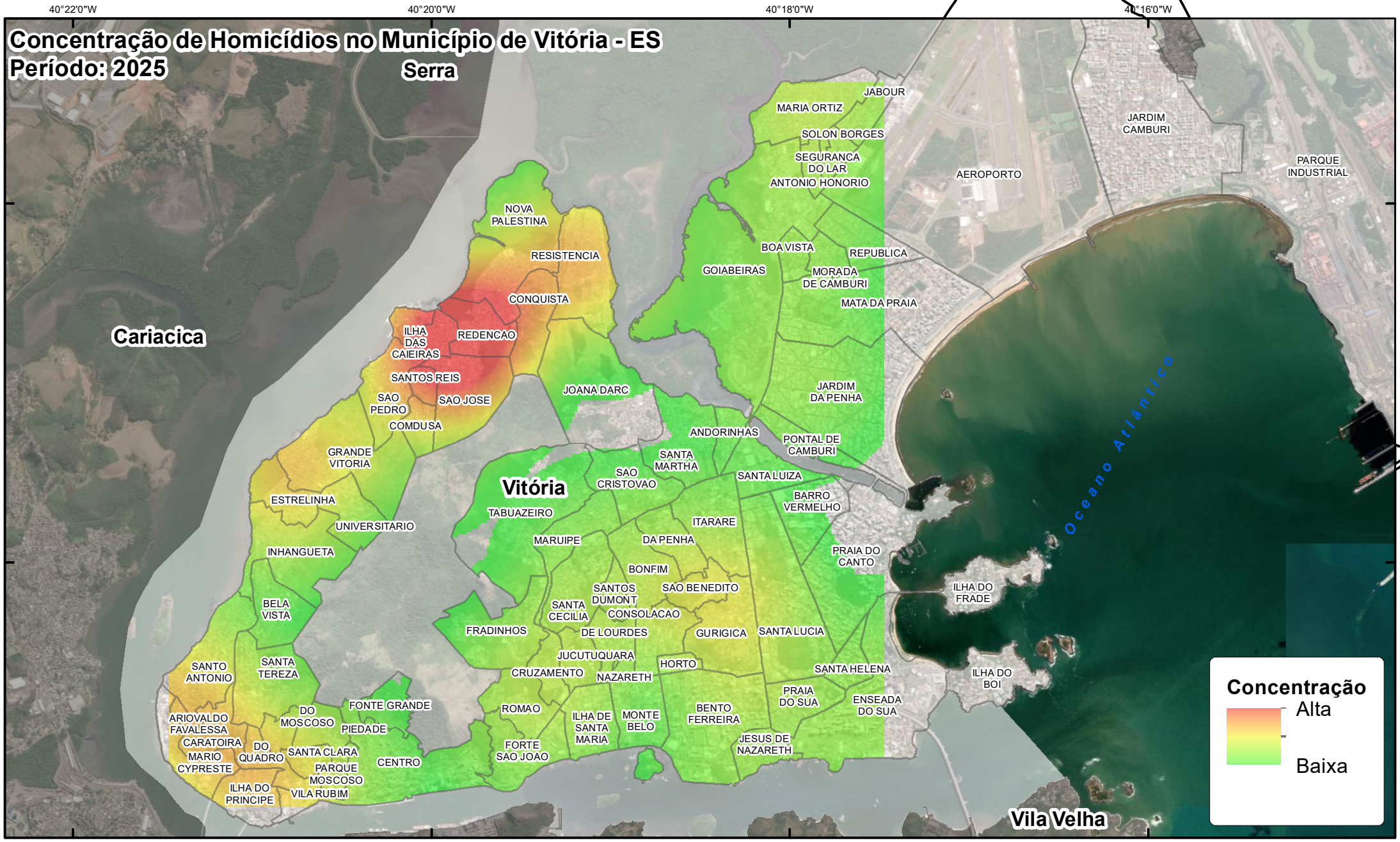

Governo do Estado do Espírito Santo
SESP - Secretaria de Estado da Segurança Pública e Defesa Social
GEOSP - Gerência do Observatório da Segurança Pública

N
W E
S

0,85 0,425 0 0,85 1,7 km

Sistema de coordenadas:
SIRGAS2000
Fonte:
GEOSP/SESP; GEOBASES; IBGE.