Concentração de Furto e Roubo de Veículos no Município de Cariacica - ES
Período: 2023

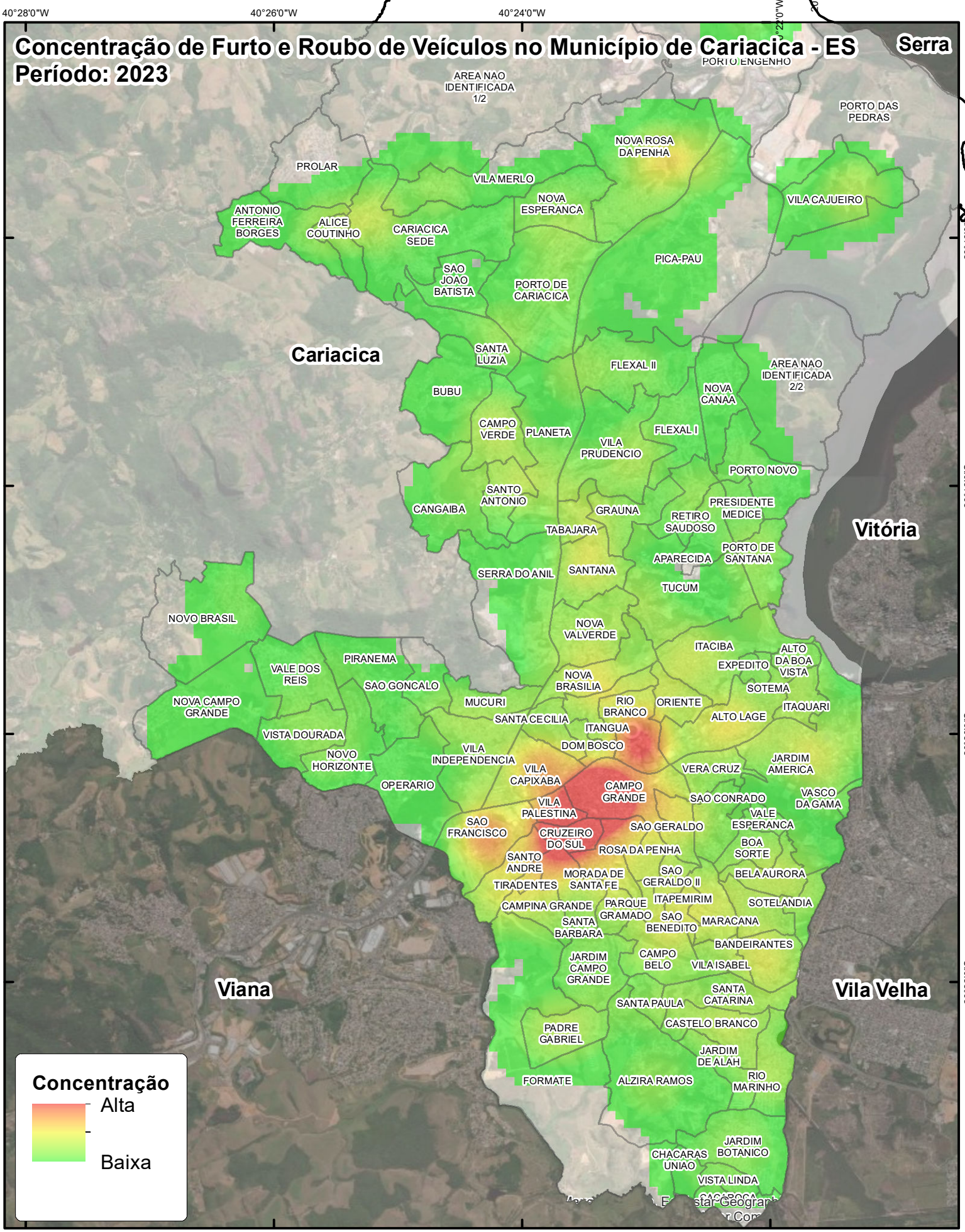

Governo do Estado do Espírito Santo
SESP - Secretaria de Estado da Segurança Pública e Defesa Social
GEOSP - Gerência do Observatório da Segurança Pública

N
W E
S

1 0,5 0 1 2 km

ESPIRITO SANTO OBSERVATORIO SEGURANÇA PÚBLICA

Sistema de coordenadas: SIRGAS2000
Fonte: GEOSP/SESP; GEOBASES; IBGE.